

NORD

an-12942901

129eb

129

129ea

129dv

129dø

129du

129ds

129dt

129dk

129s

LANDINSPEKTØRGÅRDEN I/S

Ndr. Boulevard 93
6800 Varde
Tlf.: 75220144
Varde@lspgrd.dk



Kortet er ajour indtil: 13-01-2009

Signaturforklaring:

- Eksisterende skel
- Ny privat fællesvej optages
- Strandbeskyttelseslinier

- Nyt skel
- Skelpunkt indmålt til fikspunkt
- Klitfredningslinier

Kort & Matrikelstyrelsen © Copyright

- Skel der slettes
- Vej der slettes
- Linier for V2-forurening
- © Fikspunkt

Ændringskort

Matr.nr.: 129ds
Ejerlav: Varde Markjorder
Ejerlavskode: 2007752
Kommune: Varde Kommune
Kommunekode: 573
Amt: Region Syddanmark
Målforshold: 1:1000
Landinspektør j.nr.: 20081153

Sagen omhandler følgende:

Udstykning
Optagelse af privat fællesvej/sti

Søren Andersen
Landinspektør
Dato: 13. januar 2009

Ifølge lovbestemmelserne nr. 494 af 12.6.2003 er den, som flytter, borttager, beklædder eller ændrer sig eller et kendeligt skelmærke eller et varigt mærke for opmåling, pligdig til at bestille lodgitterne ved dets genindbringelse, og kan idømmes bøde, jf. § 48.

COORDINATLISTE - system S34)

Nr.	X	Y	BEMÆRKNING
2	134304,02	328428,44	glt. Jernstæ
83	134272,40	328339,31	glt. Jernstæ
120	134303,72	328436,48	glt. Jernstæ
121	134307,75	328433,52	glt. Jernstæ
122	134290,56	328410,10	glt. Jernstæ
200	134237,29	328468,81	glt. Jernstæ
300	134286,62	328412,91	Jernstæ
301	134279,31	328422,88	Jernstæ
302	134288,33	328438,49	Jernstæ
303	134289,53	328464,05	Jernstæ
304	134285,07	328477,55	glt. Jernstæ
305	134289,01	328462,66	glt. Jernstæ
306	134289,69	328444,39	glt. Jernstæ
307	134239,85	328425,93	glt. Jernstæ
308	134239,57	328480,58	Jernstæ
309	134272,84	328491,59	Jernstæ
310	134282,52	328310,43	Jernstæ
341	134313,98	328450,56	glt. Jernstæ
2000	134318,87	328482,10	glt. m&l
2001	134431,09	328473,99	glt. m&l
2002	134431,09	328495,59	glt. m&l
2131	134468,04	328404,34	bygninghøjden
2132	134468,00	328406,41	bygninghøjden
2037218	134471,12	328402,36	glt. Jernstæ
2007218	134437,60	328482,49	W-Punkt
2007230	134460,76	328634,89	W-Punkt

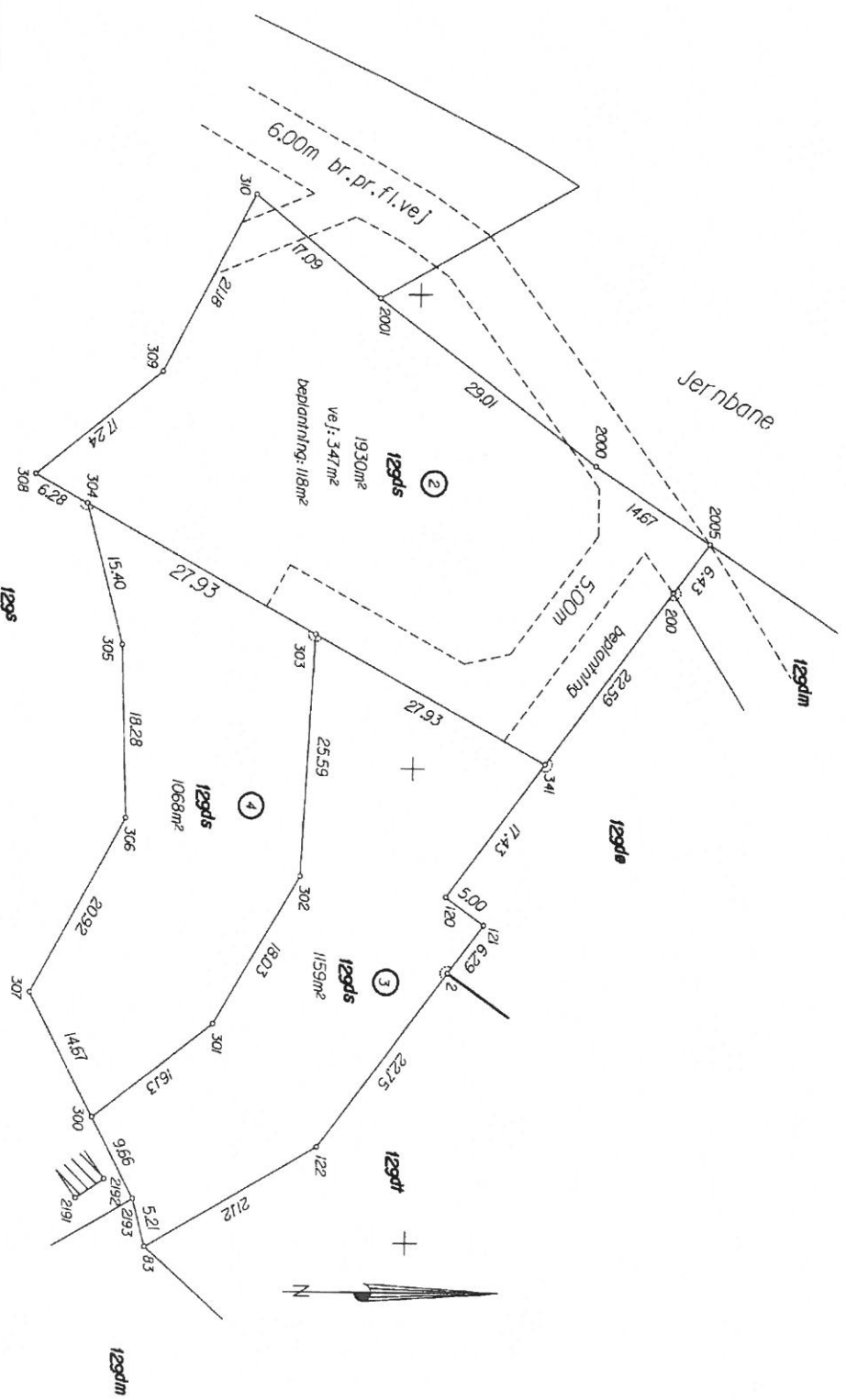

Måtr.nr. 129ds

Ejerlav: Varde Markjorder
 Kommune: Varde Kommune
 Opmålt i: januar 2009
 Målforshold: 1: 500
 Landinspektør j.nr.: 20081153

Søren Andersen
 Landinspektør
 Dato: 14. januar 2009

LANDINSPEKTØRGÅRDEN I/S
 Ndr. Boulevard 33
 6800 Varde
 Tlf.: 75220144
 Varde@lsjgnd.dk

Andre signaturer:
 Se DS 104 og 198

Signaturforklaring
 : Blindt sket, der ikke bortfælder
 Må eller koordinater, der kun er til brug ved indregningen på matrikelkortet, er angivet med klamme.
 Må eller koordinater, der er overført fra en søjle, der tidligere er indsenret til kort & matrikelstyrelsen, er mærket med G.L.